

SOCIÉTÉ FRANÇAISE DE NUMISMATIQUE

(RECONNUE COMME ÉTABLISSEMENT D'UTILITÉ PUBLIQUE PAR DÉCRET EN DATE DU 4 JANVIER 1924)

Département des Monnaies, médailles et antiques — Bibliothèque nationale de France
58, rue de Richelieu — 75002 PARIS
<http://www.sfn Numismatique.org/>

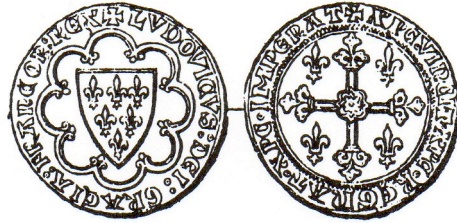

CANDIDATURE

Nota bene : pour faire partie de la Société française de Numismatique, il est nécessaire d'être parrainé par deux membres, de payer les droits d'inscription et la cotisation annuelle.

Je, soussigné _____, prie le Conseil d'administration de la Société française de Numismatique de bien vouloir présenter ma candidature en tant que « membre correspondant ».

Mes parrains sont : _____

Date : ____/____/_____

Signature :

FICHE PERSONNELLE

NOM :

Prénom :

ou Raison sociale :

Date de naissance :

Profession :

Adresse :

Code postal :

Commune / Pays :

Courriel :

Domaine(s) d'intérêt : grec romain celte médiévale moderne contemporain
 étranger jetons médailles autres : précisez :

TARIFS 2016

Droit d'inscription : 10 €

+

Cotisation (comprenant le service de la Revue numismatique et du BSFN) :

Membre correspondant, résidant en France : 54 €

Membre correspondant, résidant à l'étranger : 60 €

Les cotisations peuvent être réglées par chèque bancaire, payable sur une banque installée en France, ou bien par virement sur le compte bancaire de la SFN (BRED PARIS Bourse – Société française de Numismatique – BnF – 58, rue de Richelieu, 75002 PARIS).
Code BIC : BRED FRPPXXX. N° IBAN : FR76 1010 7001 0300 8100 3376 788.